



VISIÓN

VER. No. 01
Pág. 1 de 1
11/07/2016
FUND FTDEG 001

CONTROL DE LA REVISIÓN

Revisión	Descripción	Numerales que cambian de la anterior revisión	Fecha
0	Documento original	NA	02/05/2016
1	Se actualiza la Visión proyectándola de acuerdo con la razón de ser de la organización, se actualiza logo por cambio de razón social	N/A	11/07/2016

Nuestra Visión

Al 2030, promover el desarrollo de las poblaciones vulnerables través del fortalecimiento educativo, programas de emprendimiento empresarial y de sostenibilidad ambiental.



CONTROL DE LA REVISIÓN

Revisión	Descripción	Numerales que cambian de la anterior revisión	Fecha
0	Documento original	NA	02/05/2016
1	Se actualiza la Misión ajustándola a la razón de ser de la fundación, se actualiza logo por cambio de razón social	N/A	11/07/2016

Misión

Contribuir a un mejor futuro

Contribuir

Con la ejecución de proyectos que se encaminan a mejorar las condiciones de vida de las poblaciones vulnerables

Mejor Futuro

Para los niños y niñas del país
Para madres cabeza de familia
Para jóvenes en condición de vulnerabilidad

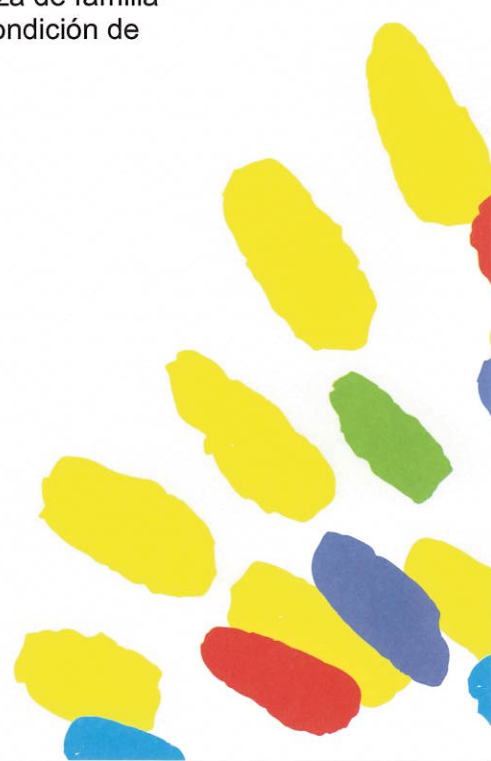

CONTROL DE LA REVISIÓN

Revisión	Descripción	Numerales que cambian de la anterior revisión	Fecha
0	Documento original	NA	02/05/2016
1	Se actualiza por cambio de Logo y Razón Social	N/A	11/07/2016

- **RESPECTO:** Actuamos reconociendo los derechos y dignidad de las personas e instituciones, estableciendo relaciones justas, de largo plazo y en armonía con el desarrollo sostenible del medio ambiente.
- **TOLERANCIA:** Escuchamos, entendemos, aceptamos y valoramos las diferencias de los otros con una visión integradora y pluralista.
- **COOPERACIÓN:** Trabajamos en equipo, engranando conocimientos, habilidades, recursos para generar sinergias de valor en beneficio de nuestro grupo de interés.
- **CONFIANZA:** Creer en uno mismo, en el otro, en lo que hacemos y en nuestro país; transmitiendo tranquilidad y satisfacción a las partes de interés.
- **RESPONSABILIDAD:** Ejecutamos nuestros compromisos con diligencia, puntualidad, seriedad y prudencia, comprometidos con el logro del objetivo institucional, de generar un impacto positivo e inclusivo en la sociedad, protegiendo el medio ambiente y respetando el ordenamiento legal.
- **CALIDAD:** Buscamos continuamente la excelencia en nuestros servicios, fomentando la coherencia entre nuestra promesa de valor y el resultado entregado.

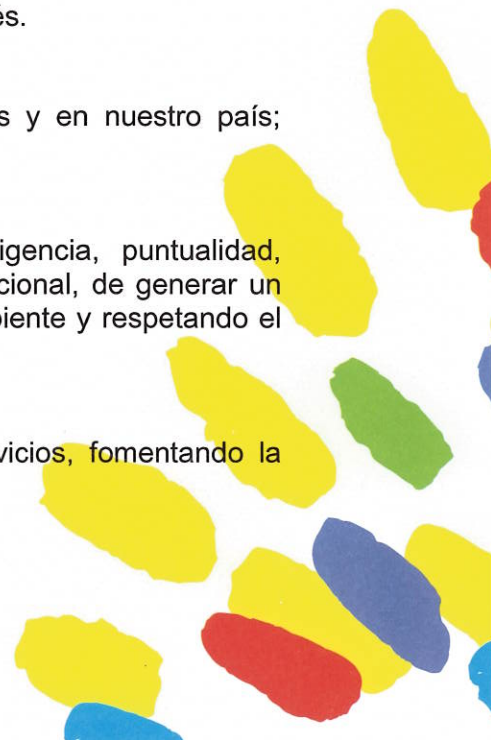

CONTROL DE LA REVISIÓN

Revisión	Descripción	Numerales que cambian de la anterior revisión	Fecha
0	Documento Original	N/A	02/05/2016
1	Se actualiza el Documento por Cambio de Logo y Razón Social	N/A	11/07/2016

POLÍTICA DE GESTIÓN INTEGRAL

LA FUNDACIÓN SOLREÍR-SOLIDARIDAD, AMOR Y SERVICIO en el desarrollo de los diferentes proyectos donde participa fomenta la restitución y el reconocimiento de los derechos fundamentales de niños y niñas en estado de alta vulnerabilidad, para lo cual se compromete a garantizar la satisfacción de los beneficiarios, aliados y cooperantes, cumpliendo con los requisitos legales aplicables a la naturaleza de sus proyectos, impulsando acciones que integren la gestión de calidad, medio ambiente, la seguridad y la salud en el trabajo en todos los procesos que componen el objeto de la organización.

LA FUNDACIÓN SOLREÍR-SOLIDARIDAD, AMOR Y SERVICIO se compromete a proveer los recursos necesarios para asegurar la implementación, desarrollo y mantenimiento del sistema de gestión integrado bajo los preceptos de planeación, prevención, participación y capacitación, corresponsabilidad y responsabilidad social y ambiental.

Esta Política de Gestión Integrada proporciona el marco de referencia para establecer y revisar los objetivos del sistema de gestión integrado, por lo que se pone a disposición de los colaboradores, visitantes, autoridades y comunidad en general, a fin de fortalecer la preservación, uso y transferencia de dicho conocimiento en la intervención social integral.



ESTRUCTURA ORGANIZACIONAL

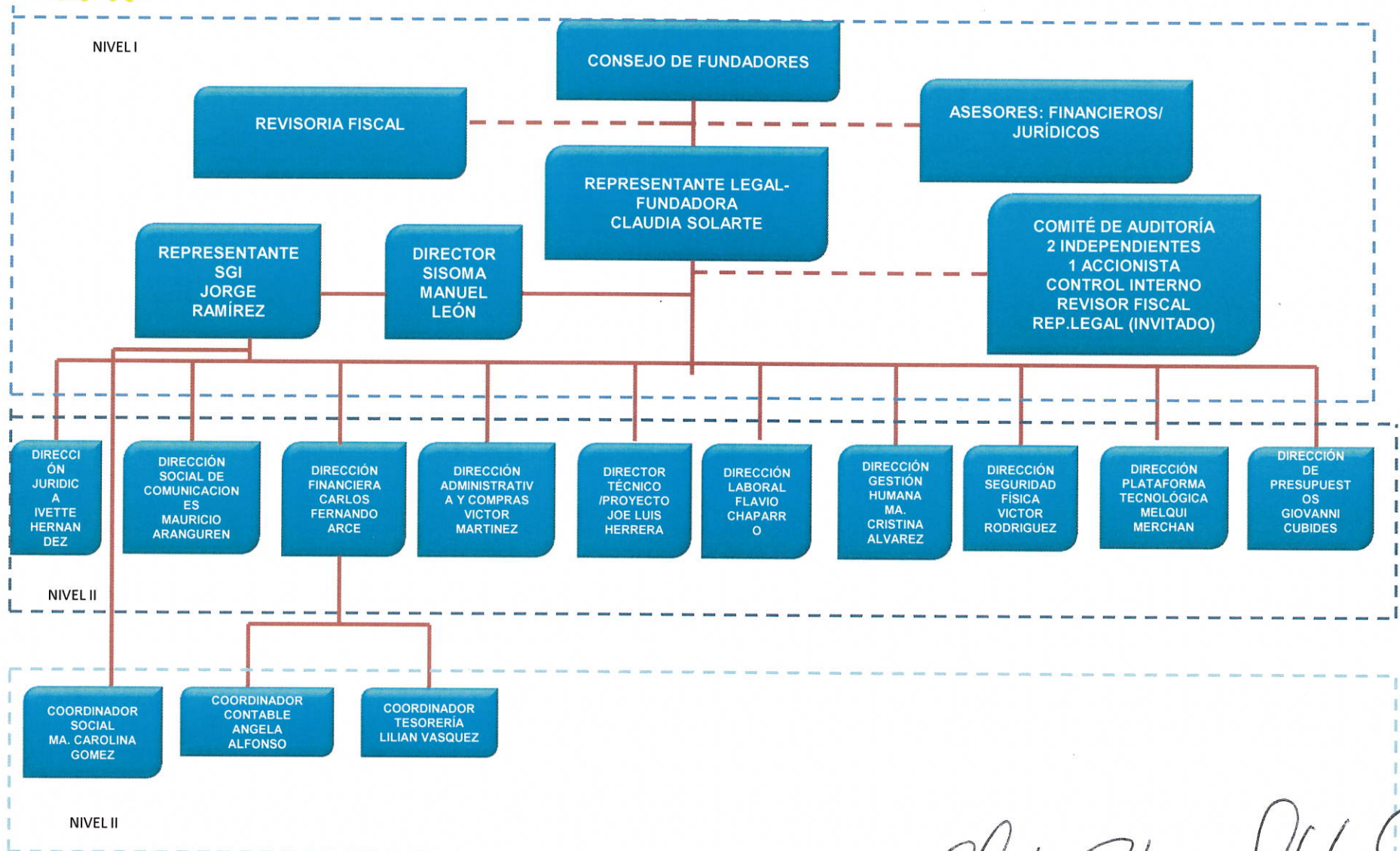

Claudia Bibiana Solarte Enríquez
 CLAUDIA BIBIANA SOLARTE ENRÍQUEZ
 REPRESENTANTE LEGAL-FUNDADORA